

CÓMO

2 minutos
de escaneado oral

mejora su consulta y
y la salud total de sus
pacientes?

Referencias incluidas:
Drs. Scott Froum,
Steven Katz, Oral Cancer
Foundation and
The American Academy for
Oral Systemic Health.

AdDent
INCORPORATED

Advancing Dental
Excellence

HAGA CRECER SU CONSULTA Y MEJORE LA EXPERIENCIA DE SUS PACIENTES

Ofrecer una experiencia excelente al paciente es muy importante para su consulta. Es lo que ayuda a destacar, hace que los pacientes vuelvan, y ayuda a crear reseñas y opiniones, que son la mejor manera de hacer crecer su consulta!



El dispositivo Bio/Screen y el exámen de 2 minutos ayudan a que una consulta crezca al elevar el nivel de atención en la percepción del paciente. Esta experiencia sirve para diferenciar su consulta de las demás, lo cual es de suma importancia para fidelizar a los pacientes y generar reseñas. La incorporación del Bio/Screen a su consulta puede hacer que la experiencia del paciente pase de ser normal a excepcional. Esta experiencia puede ser considerada como un regalo bien intencionado al paciente.



EDUCACIÓN DE LOS PACIENTES: EXPLIQUE POR QUÉ ES IMPORTANTE LO QUE ESTÁ HACIENDO

Antes de iniciar el exámen oral, dedique tiempo a explicar lo que está haciendo a su paciente. Los pacientes son conscientes de las revisiones y lo más probable es que se sometan a otras revisiones médicas a lo largo de los años. Es muy valioso para su consulta se informe al paciente cada vez que se le realiza un exámen. El hecho de que usted esté proporcionando intencionalmente este importante servicio, hace que puedan apreciar su preocupación por su salud.

Explique a su paciente que está utilizando el Bio/Screen como un paso adicional para detectar cualquier pre-anormalidad, que está realizando este paso adicional para detectar cualquier problema mientras está en una fase inicial y es fácilmente tratable.

Educar a su paciente le permite saber que puede confiar en usted y le da tranquilidad al demostrarle que es importante para usted.

UTILIZAR BIO/SCREEN ES FÁCIL E IMPRESIONANTE:

La luz Bio/Screen para exámenes orales es un instrumento fácil de usar, ¡y por lo tanto también lo es el examen!

Una vez cargada la unidad con la cómoda fuente de alimentación, esta luz no necesitará recargarse durante 100 exámenes de un minuto (en otras palabras, durante todo el día). Esto también significa que la Bio/Screen puede utilizarse fácilmente en diferentes gabinetes a lo largo del día.

Las potentes luces L.E.D. NO requerirán apagar las luces de la habitación para utilizarlas eficazmente (a diferencia de otros instrumentos). Existen protectores de la lente disponibles que se utilizan para proteger la lente de la contaminación durante el uso de la unidad. Deben ser desechados entre pacientes.



NO SE REQUERE ENJUAGUES DURANTE EL EXÁMEN CON BIO/SCREEN

Bio/Screen puede ser utilizada por el higienista o el dentista para visualizar fácilmente anomalías precancerosas más profundas en el tejido que el examen visual estándar pasaría por alto. La luz violeta del Bio/Screen excita las células sanas que aparecerán verdes cuando se ven a través del ocular. Las zonas más oscuras significan que hay algo que interfiere con la biofluorescencia normal de la célula.



Se recomienda tener una cita de seguimiento en unas dos semanas para ver si esta anomalía se ha resuelto. Si no es así, el médico debe seguir vigilando la anomalía para detectar cambios o recomendar al paciente que acuda a un especialista.



Muchas anomalías pueden ser tan simples como una mejilla mordida o una lengua quemada, y pueden determinarse hablando con el paciente. Las lesiones orales persistentes requieren una evaluación adicional que normalmente incluye una biopsia o la derivación para una evaluación diagnóstica adicional.

¿QUÉ ES LO QUE BUSCA?

¿Qué busca con Bio/Screen? Como se muestra en las siguientes imágenes, Bio/Screen muestra zonas oscuras que no son visibles a simple vista. Esto se debe a que se encuentran a mayor profundidad en las capas de tejido y ahora puede identificadas.

Images courtesy of Dr. Howard Strassler

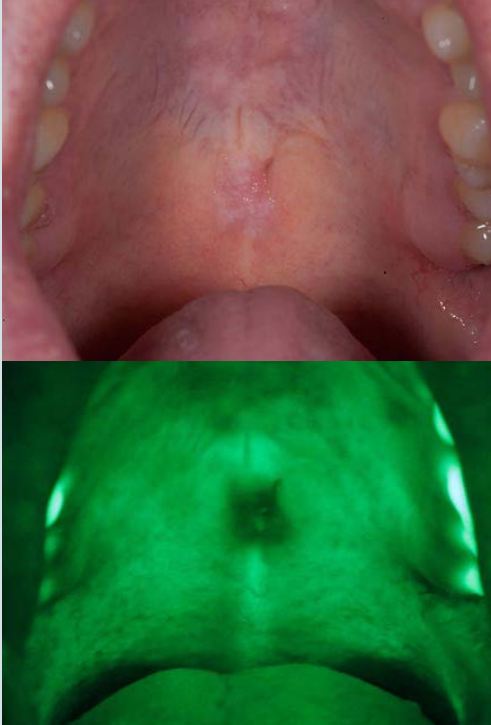

Displasia leve

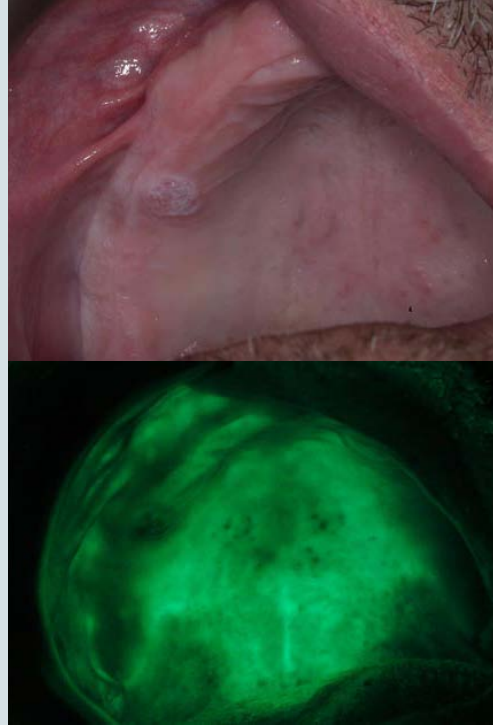

Displasia Moderada

Bio/Screen proporciona precisión y rapidez para identificar anomalías intraorales durante mis exámenes de cáncer oral. Con un tacto ligero, ergonómico pero sólido, Bio/Screen es muy fácil de usar y cómodo para el paciente.

– Dr. Tyler Green, Conroe, TX.

DIAGRAMA DEL EXÁMEN INTRAORAL

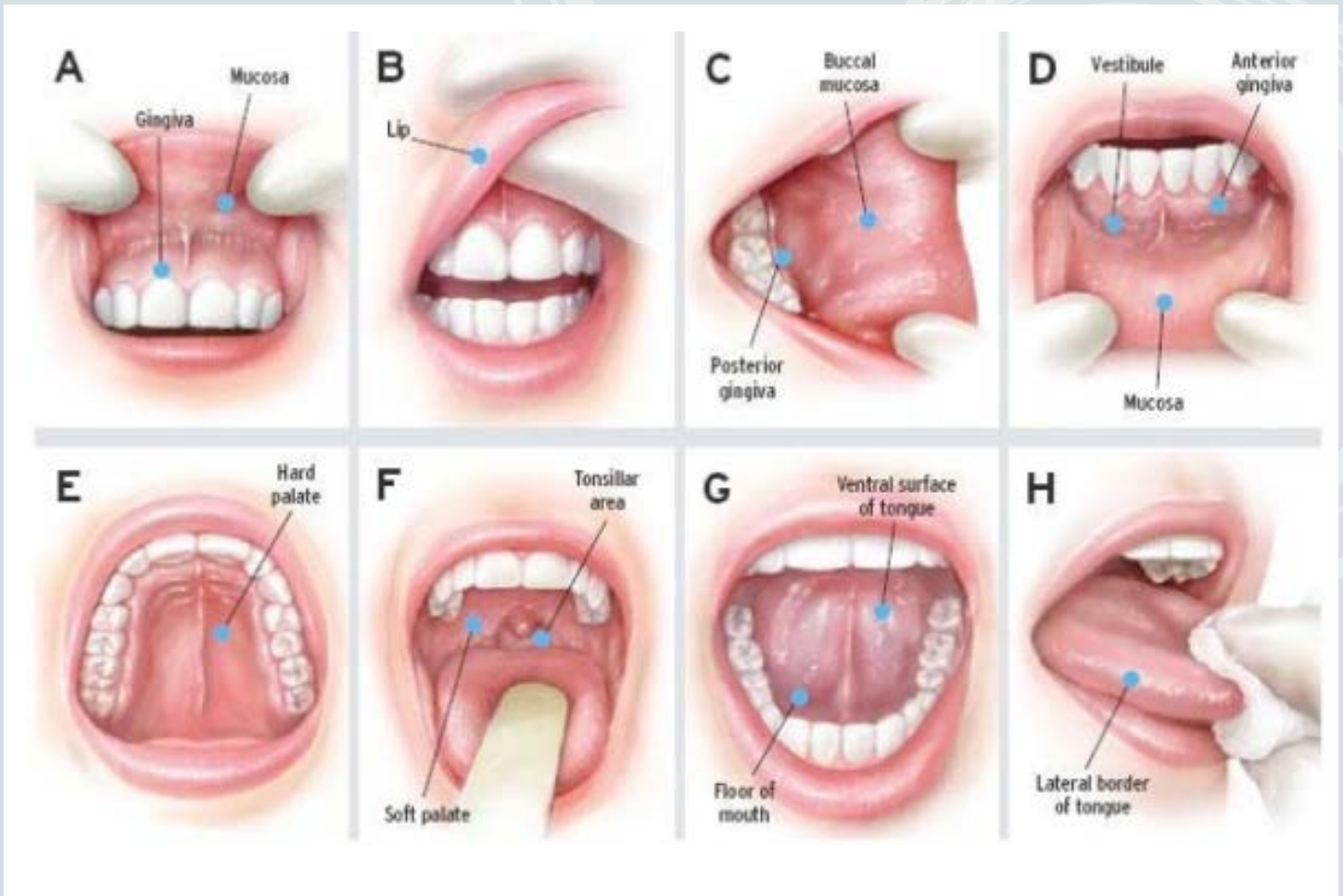

EXAMEN BIO/SCREEN



VER EL VIDEO AQUI

UNA DEMOSTRACIÓN DE BIO/SCREEN
POR EL DR. TYLER GREEN
YouTube, canal AdDent



VER EL VIDEO AQUI

EXÁMEN DE CÁNCER ORAL CON BIO/
SCREEN POR EL DR. DELFIN BARQUERO
YouTube, canal AdDent

¿Y SI ENCUENTRA ALGO? ¿CÓMO GESTIONAR SUS TEMORES Y LOS DE LOS PACIENTES?

La comunidad odontológica es la primera línea de defensa en la detección precoz del cáncer oral. La única forma concluyente de determinar si una lesión sospechosa es peligrosa es mediante una biopsia. Entonces, ¿cómo hablar con el paciente si se encuentra algo?

Su enfoque y actitud afectarán al paciente. Muéstrase preocupado pero tranquilo. Informe a su paciente de que ha notado algo y pregúntele si era consciente de ello. En caso afirmativo, pregúntele cuánto tiempo lleva ahí y si ha cambiado de algún modo. Dígale que es algo inesperado y que se alegra de haberlo encontrado. Es por esto que usted realiza los exámenes orales.

Sugíerale una cita de seguimiento en unas semanas para ver si ha habido algún cambio. Esté preparado para que su paciente tenga miedo o esté preocupado, lo que es normal.

Demuestre confianza en que está al tanto de este asunto y haciendo todo lo posible para garantizar la salud del paciente a largo plazo.

Si la lesión/el bulto necesitan una biopsia, informe a su paciente de que es la mejor manera de conocer la naturaleza exacta de la anomalía. Si dispone de cepillos para biopsias, pida permiso al paciente para tomar una muestra y enviarla al laboratorio, o recomíendele un cirujano oral u ofrézcase a llamar para concertar una cita.

Tranquilice al paciente diciéndole que, al realizar el examen oral más preciso, ha detectado el problema a tiempo. Al avanzar en el diagnóstico, ambos sabrán exactamente cuál es la anomalía. Manténgase comprensivo, positivo y comprometido.



CONCLUSIÓN

Un examen de dos minutos con Bio/Screen mantendrá a sus pacientes comprometidos y entusiasmados en compartir con otras personas la confianza en su consulta.

La incorporación de tecnologías como la Bio/Screen en su consulta, demuestra un alto nivel de compromiso y causa una impresión duradera en sus pacientes, algo de lo que puede estar orgulloso.



¡Las referencias son la mejor manera de hacer crecer una consulta! Con Bio/Screen, la educación y la información que su paciente recibirá de este examen de dos minutos, hará que hablen de usted con confianza.

AdDent, ¡ayudándole, a ayudar a los demás!

Referencias:

Dr. Steven Katz- Smile Potential Dental Practice Coaching

Screening for Oral Cancer: U.S. Preventive Services Task Force Recommendation Statement - Virginia A. Moyer, MD, MPH

Leveraging New Technologies to Enhance Patient Experience and Increase Patient Retention - by Julie Gaffney RDH, BSc (Oral Health Group, 2019)

Mrs. Jones, we need to talk ... 'Talking about suspicious lesions - by Sandy Roth (Dental Economics, 2008)

Oral Cancer and Precancer: A Narrative Review on the Relevance of Early Diagnosis - Silvio Abati, Chiara Bramati, Stefano Bondi, Alessandra Lissoni and Matteo Trimarchi (International Journal of Environmental Research and Public Health 2020)

7 Reasons Dentists Don't Perform Oral Cancer Screenings - Linda Miles (The American Academy for Oral Systemic Health, 2017)

Oral Cancer Foundation – www.oralcancerfoundation.org

An alarming lack of public awareness towards oral cancer - K. A. A. S. Warnakulasuriya, C. K. Harris, D. M. Scarrott, R. Watt, S. Gelbier, T. J. Peters,6 and N. W. Johnson

Screening for mouth cancer – Ciro Gilvetti, DDS, Andrew Osafo, BDS

10 steps to perform an oral cancer screening - Dr Scott Froum, Dentistry iQ



BIO/SCREEN

Bio/Screen utiliza 5 potentes LED violetas que muestran biofluorescencia en la cavidad bucal

sin apagar las luces de la habitación. Funciona con una batería interna recargable de iones de litio. En el lado de visualización se encuentra un botón de encendido/apagado. Un ocular y un filtro óptico de visualización aumenta el contraste entre el tejido sano y el anormal. Un indicador de carga de la batería se encuentra en el lado de visualización del mango.

CARACTERÍSTICAS

- **Bio/Screen** tiene un filtro óptico especial para mejorar el contraste entre el tejido sano y el anormal y para mejorar la visualización. No requiere un enjuague especial.
- **Batería** – La batería de iones de litio está preparada para 500 ciclos completos de recarga, aproximadamente 5 años de uso. La unidad funciona durante más de 100 exámenes con una sola carga.
- **Diseño térmico mejorado** sin ventilador para un funcionamiento silencioso.
- **Regulación de la salida de luz** – los LED mantienen toda su potencia hasta que se agota la batería.
- **Apagado automático** – Para conservar la energía de la batería, una vez activado y después de cinco minutos de tiempo de encendido continuo, los LED violetas de salida se apagarán automáticamente y la unidad volverá al modo de espera.

CLIC AQUÍ PARA MÁS INFORMACIÓN



Distribuido en España por:

TBR[®]
EXCLUSIVAS DENTALES